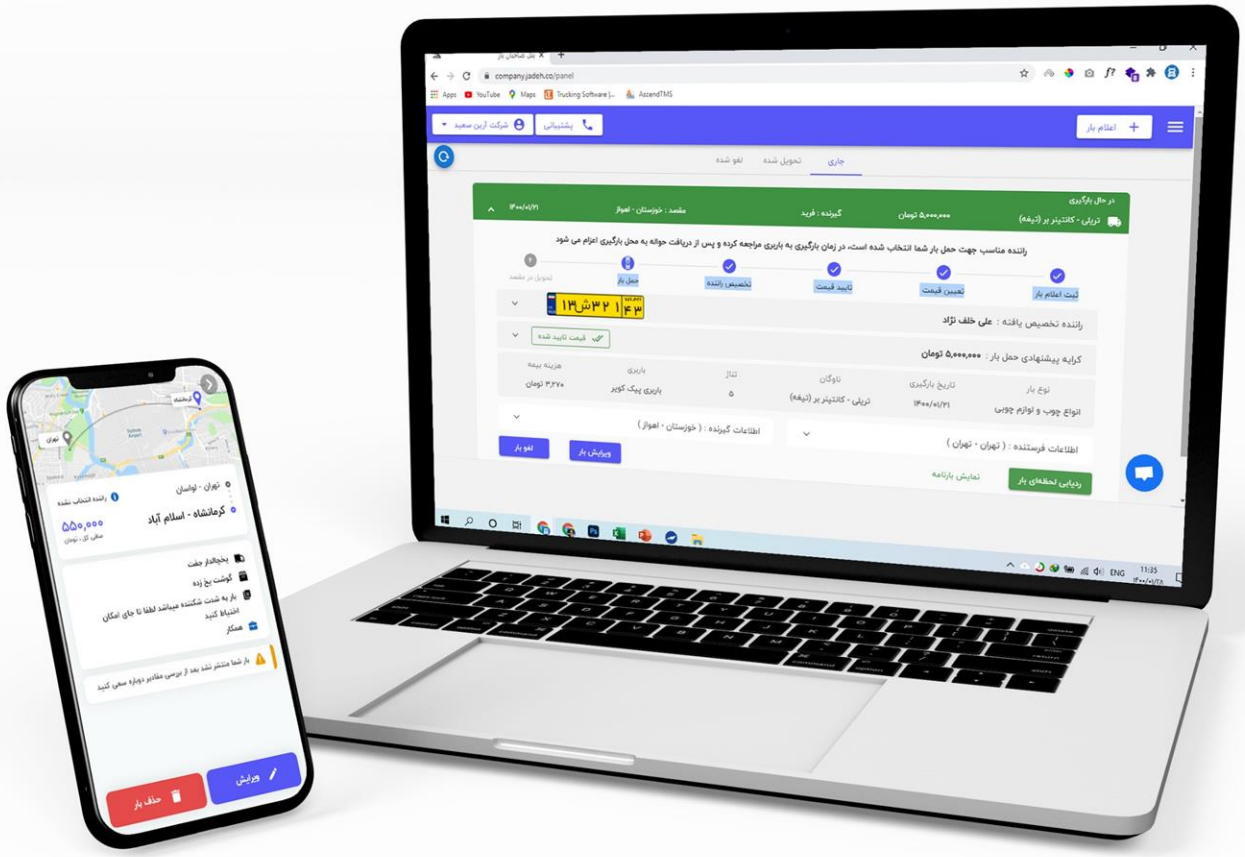

جاده

جاده لجستیک

پلتفرم نرم افزاری مدیریت یکپارچه
لجستیک کارخانجات (صاحبین بار)

jadeh.co/logistic

۰۲۱-۹۱۰ ۱۱۰ ۸۰

سیر تکامل جاده

اسفند ۹۶

شکل گیری جاده
تاسیس شرکت
آغاز به طراحی و پیاده
سازی اپلیکیشن‌های
جاده

خرداد ۹۶

انتشار اولین نسخه‌ی
اپلیکیشن هوشمند
رانندگان جهت جستجوی
بار توسط رانندگان

شهریور ۹۷

انتشار اولین نسخه‌ی
اپلیکیشن صاحبین‌بار
جاده با قابلیت اعلام بار
و جستجوی راننده برای
شرکت‌های حمل و نقل

تیر ۹۸

سرمایه گذاری هولدینگ
تلاشگران اقتصاد پایدار
(شرکت سرمایه گذاری
سپهر)

اردیبهشت ۹۹

سرمایه گذاری بانک
تجارت (شرکت
تکنوتجارت) بر جاده

فروردین ۱۴۰۰

انتشار اولین نسخه‌ی
رسمی پلتفرم جاده
لجستیک جهت حمل بار
کارخانجات

اردیبهشت ۱۴۰۰

همکاری با مسیریاب
نشان جهت طراحی
مسیریاب اختصاصی
رانندگان

تیر ۱۴۰۰

راه‌اندازی سرویس
استعلام کرایه
مبتنی بر هوش مصنوعی
و یادگیری ماشین

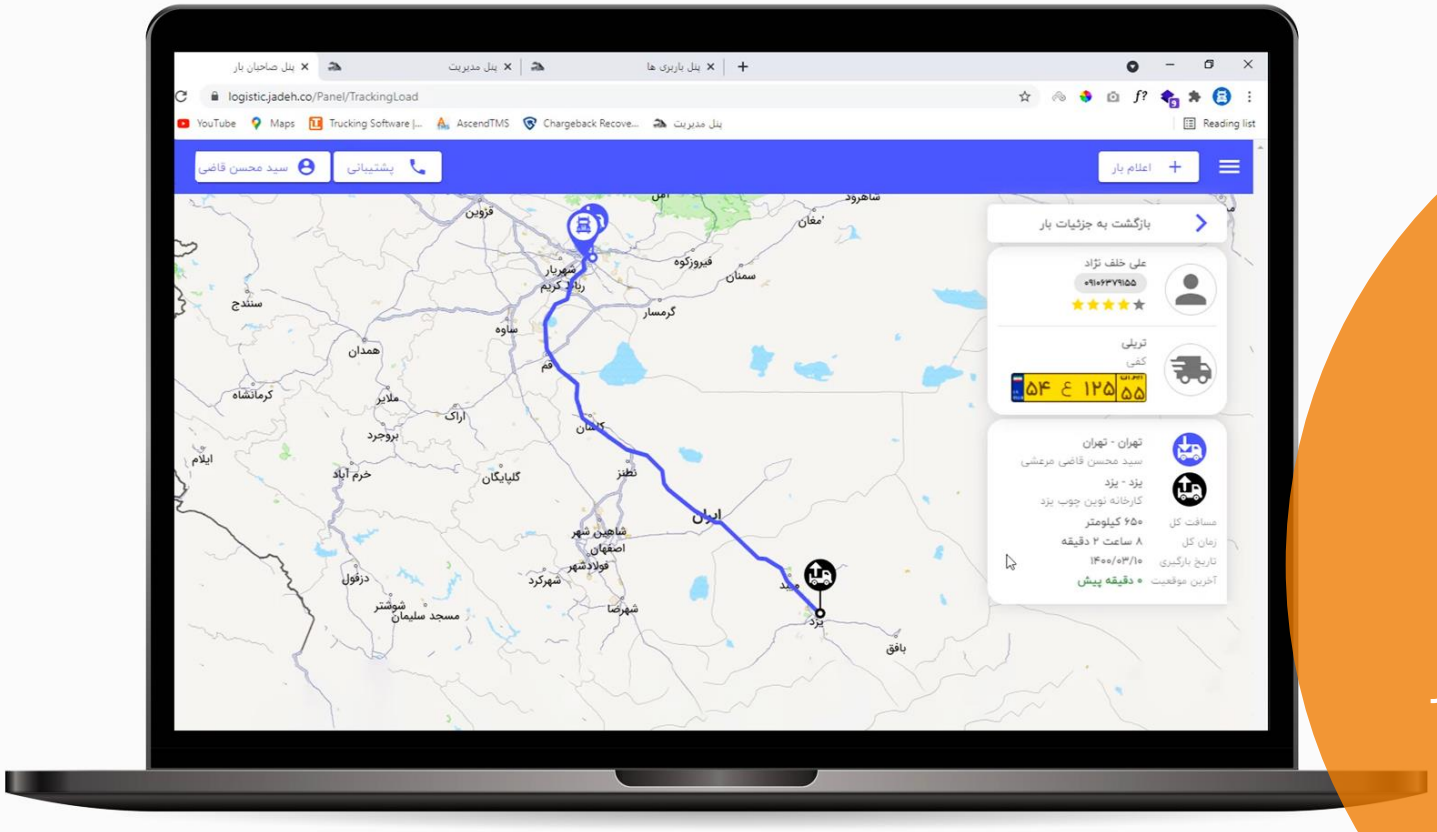

پلتفرم جاده لجستیـــک

در نرم افزار تحت وب جاده لجستیک صاحبین‌بار اعلام بار کرده و جاده صفر تا صد مراحل حمل بار (یافتن راننده، صدور بارنامه، بیمه) را انجام می‌دهد. همچنین ابزارهای متنوعی را جهت مدیریت بار به صاحبین بار ارائه می‌دهد.

پلتفرم جاده لجستیک

امروزه، برای مدیران شرکت های بزرگ و کوچک تولیدی و کارخانجات، ضروری می باشد تا بخش حمل و نقل شرکت خود را به صورت بهینه و مقرون به صرفه مدیریت نمایند.
شرکت جاده به عنوان بزرگترین سامانه حمل بار در ایران، این امکان را به تولید کننده‌ها و صاحبین کالا می‌دهد تا ارتباط موثر و هوشمندی را با **رانندگان** و **شرکت های حمل و نقل** داشته باشند.
با استفاده پلتفرم جاده لجستیک می‌توانید بار خود را از طریق پنل سازمانی اختصاصی خود ثبت کرده، بار خود را در **سریع ترین زمان** و با **کمترین کرایه ممکن** حمل نموده و بصورت **شفاف** از کلیه هزینه‌های حمل بار خود مطلع شوید.

پلتفرم جاده لجستیک

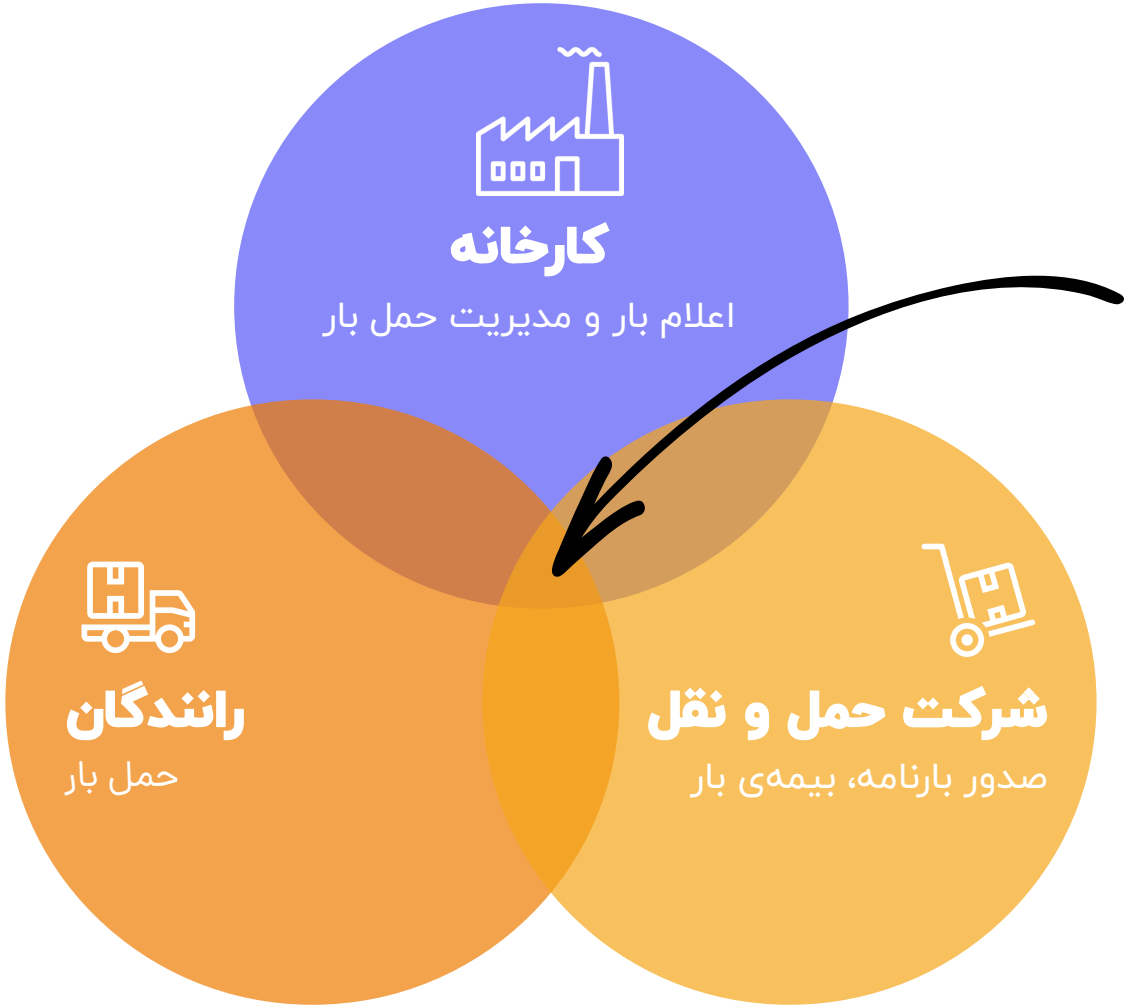

مقایسه‌ی محصولات جاده

	اپلیکیشن صاحب‌بار (اعلام بار)	VS	پلتفرم جاده لجستیک
مخاطب	**باربری‌ها/واسطه‌ها** شرکت‌های حمل و نقل و واسطه‌ها که تنها چالش آنها یافتن راننده است و دغدغه‌ی صدور بارنامه و .. را ندارند.		**صاحبین‌بار/کارخانجات/تولیدی‌ها** صاحبین‌بار که به طور مرتب اعلام بار دارند و نیاز به پلتفرمی جهت مدیریت بارهایشان دارند.
کاربرد اصلی	**یافتن راننده** اصلی ترین کاربرد اپلیکیشن یافتن راننده جهت حمل بار است.		**مدیریت صفر تا صد حمل بار** صفر تا صد حمل بار از جمله یافتن راننده، صدور بارنامه، ارجاع به شرکت‌های حمل‌ونقل منتخب را شامل می‌شود.
پلتفرم	**اندروید + وب اپلیکیشن** قابل دسترس در پلتفرم اندروید و وب اپلیکیشن		**وب اپلیکیشن** در حال حاضر به صورت وب اپلیکیشن در دسترس می‌باشد.
هزینه	**رایگان تا ۳۰۰ اعلام بار+ امکانات پولی** اعلام بارهای بیشتر از ۳۰۰ تا در ماه، و برخی امکانات اضافی برنامه همچون ردیابی و پنل پیامکی پولی است.		**رایگان** در حال حاضر استفاده از پلتفرم جاده لجستیک رایگان می‌باشد.

مراحل حمل بار در جاده لجستیک

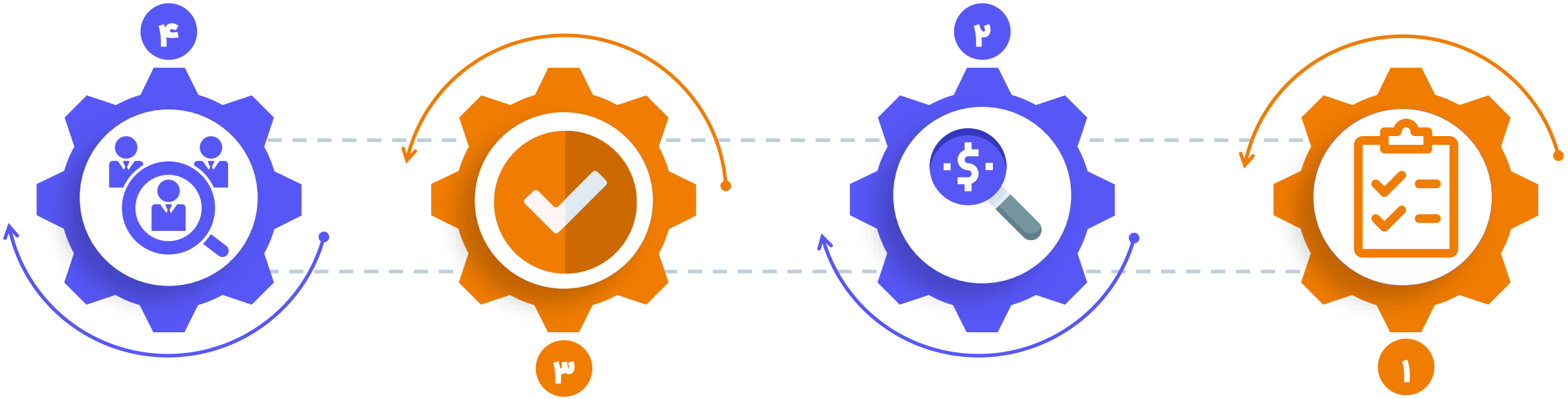

اعلام بار

مشخصات بار خود را در پنل وارد نمایید. حداقل اطلاعاتی که برای صدور بارنامه نیاز است در این مرحله از شما گرفته می‌شود.

تعیین قیمت

کرایه‌ی مورد نظرتان جهت حمل بار را وارد نمایید، در صورت تمایل می‌توانید از استعلام کرایه‌ی جاده استفاده کنید.

تعیین باربری

در صورتی که با باربری‌های خاصی همکاری می‌کنید، آن‌ها را در قسمت باربری‌های همکار اضافه کنید، در غیر اینصورت جاده به صورت خودکار از باربری های همکار خود استفاده می‌کند.

جستجوی راننده

اعلام بار شما بر اساس نوع ناوگان مورد نیاز به تمامی رانندگان جاده که در مبدا بار شما حضور دارند اطلاع داده می‌شود

مراحل حمل بار در جاده لجستیک

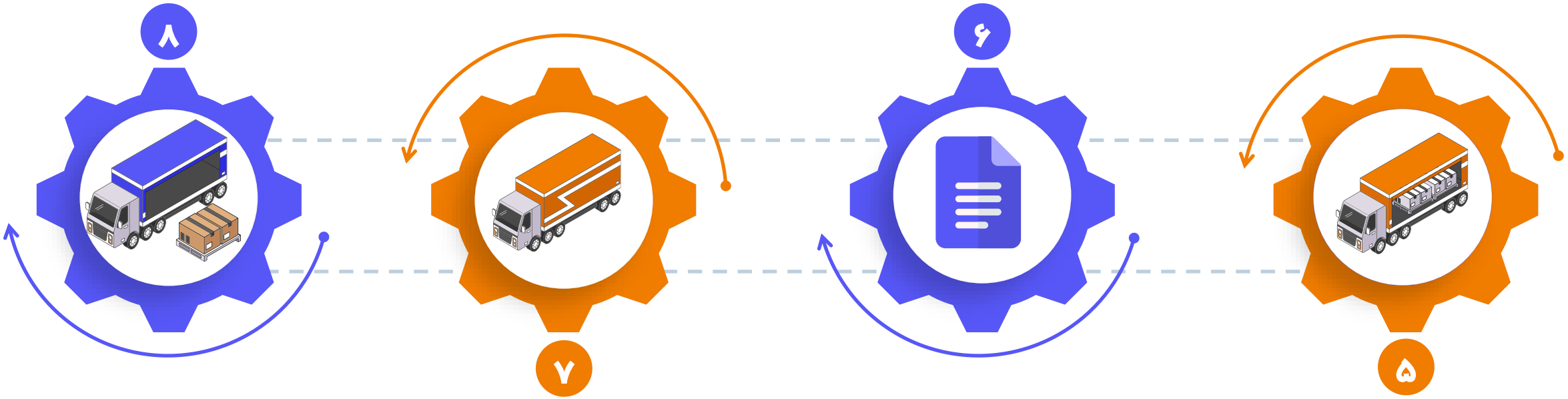

۵

بارگیری

راننده‌ی انتخاب شده پس از دریافت حواله بار به محل بارگیری مراجعه کرده و مرحله‌ی بارگیری را انجام می‌دهد

۶

بارنامه

باربری انتخاب شده، بارنامه را صادر کرده و راننده پس از بارگیری محموله، بارنامه را دریافت میکند، در این مرحله تصویر باربری در پنل شما قابل مشاهده است

۷

حرکت به سمت مقصد

راننده به سمت مقصد بار حرکت کرده و در تمام لحظات می‌توانید از قسمت ردیابی بار، موقعیت مکانی لحظه‌ای آن‌را مشاهده نمایید.

۸

تخلیه بار و تحویل بار

پس از رسیدن راننده به مقصد، عمل تخلیه‌ی محموله انجام شده و سپس بر اساس عملکرد راننده، می‌توانید امتیاز و نظر مربوط به آن‌را ثبت کنید تا در سیستم ارزیابی رانندگان جاده اعمال شود.

مزایای استفاده از سامانه جاده‌لجستیک

اتوماسیون سازی و حذف کاغذبازی

اتوماسیون فرآیندهای حمل از مرحله صدور حواله بارگیری، ارجاع به شرکت‌های حمل‌ونقل منتخب
تا تحویل کالا و حذف کامل کاغذ از روند لجستیک سازمان

سرعت بخشی به امور حمل و نقل

تامین به موقع تر و آسان تر ناوگان با استفاده از ظرفیت چهل هزار نفری ناوگان فعال در سرتاسر کشور

کاهش هزینه، مقرون به صرفه

کاهش هزینه هاي حمل و نقل بطور متوسط ۹% تا ۱۱% وضعیت موجود

تامین امنیت، اعتبار سنجی

افزایش امنیت بار از طریق سنجش اعتبار رانندگان، ناوگان، پلاکخوانی و استعلام راهداری و سیستم انتظامات

ویژگی‌های پنل جاده لجستیک

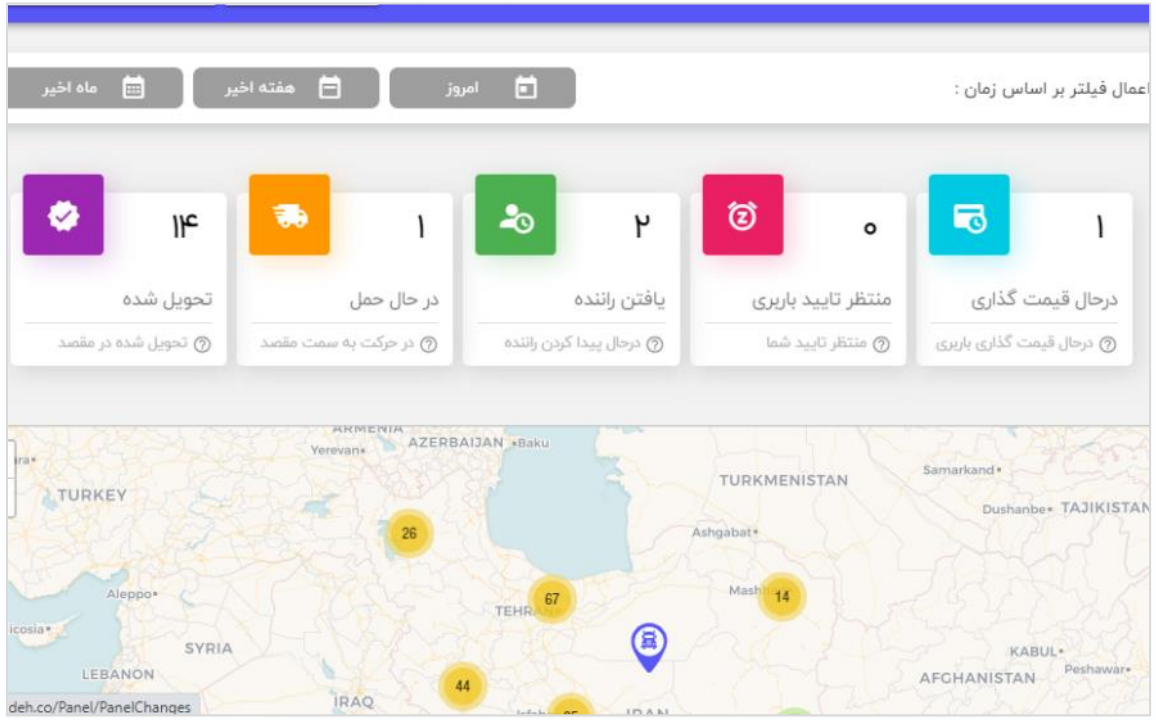

داشبوردها و گزارشات هوشمند

با استفاده از داشبوردهای مدیریتی و مالی جاده لجستیک، با یک نگاه از وضعیت بارها، ناوگان، مسائل مالی و ... مطلع شوید.

مشاهده‌ی بارنامه‌ها

تمامی بارنامه‌هایی که برای حمل بارتان صادر شده است را در یکجا مشاهده نمایید.

ویژگی‌های پنل جاده لجستیک

ردیابی لحظه ای بار

از آغاز بارگیری تا اتمام تخلیه‌ی بار، لحظه به لحظه از موقعیت لحظه‌ای بارتان با خبر باشید.

شفافیت

از هزینه‌های حمل بار با تمام جزئیات آنها (صافی راننده، کمیسیون شرکت حمل و نقل و بیمه) به صورت کاملا شفاف اطلاع پیدا کنید.

اعلام بار سریع

حالت‌های پرتکرار اعلام بار خود را ذخیره کنید تا در دفعات بعدی با یک کلیک اطلاعات آنها فراخوانی شوند و در کمتر از یک دقیقه بتوانید مشخصات بار خود را ثبت نمایید.

ویژگی‌های پنل جاده لجستیک

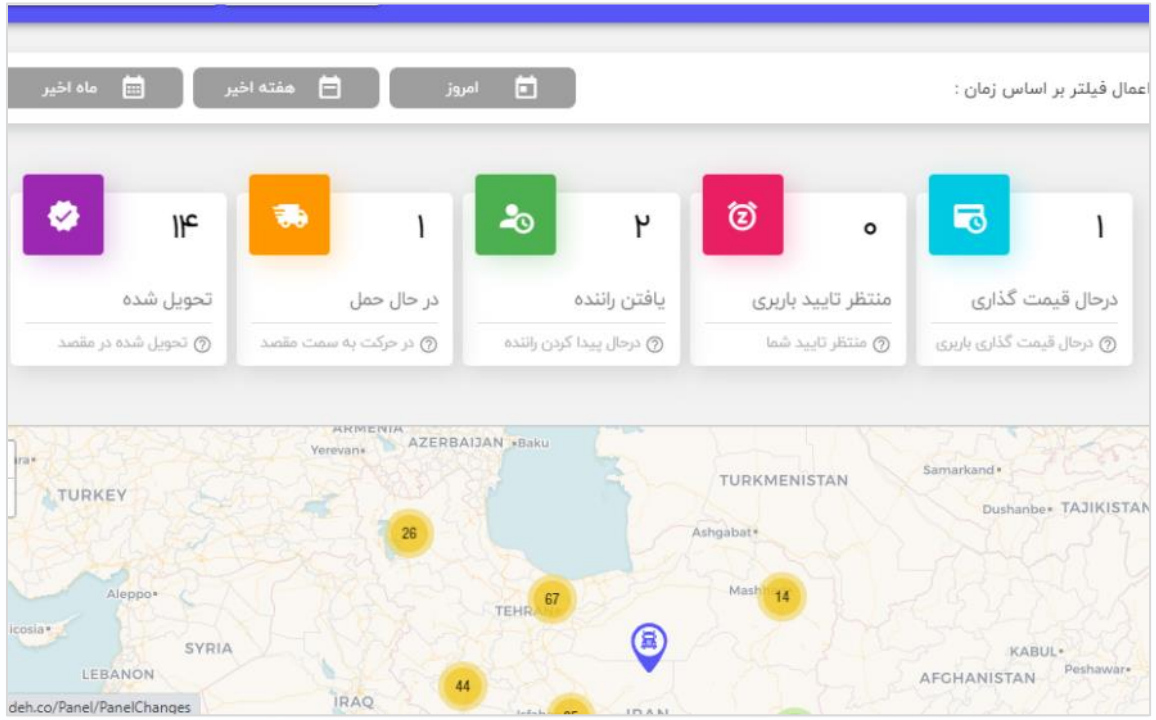

نوبت دهی

سیستم نوبت دهی آنلاین با قابلیت پذیرش و مدیریت ناوگان با اولویت ناوگان محلی و بومی.

مدیریت حمل بار

مدیریت فرآیند حمل بار از مرحله صدور حواله بارگیری، گردش داخل واحدهای سازمانی و ارجاع به شرکت‌های حمل‌ونقل منتخب تا تحویل کالا.

اپلیکیشن رانندگان

اپلیکیشنی که رانندگان جاده روی گوشی خود نصب کرده تا از بارهای اعلام شده در جاده (چه از طریق اپلیکیشن صاحب‌بار چه از طریق پلتفرم جاده لجستیک) با خبر می‌شوند و در صورت تمایل آمادگی خود راجهت حمل آن بار اعلام می‌کنند.

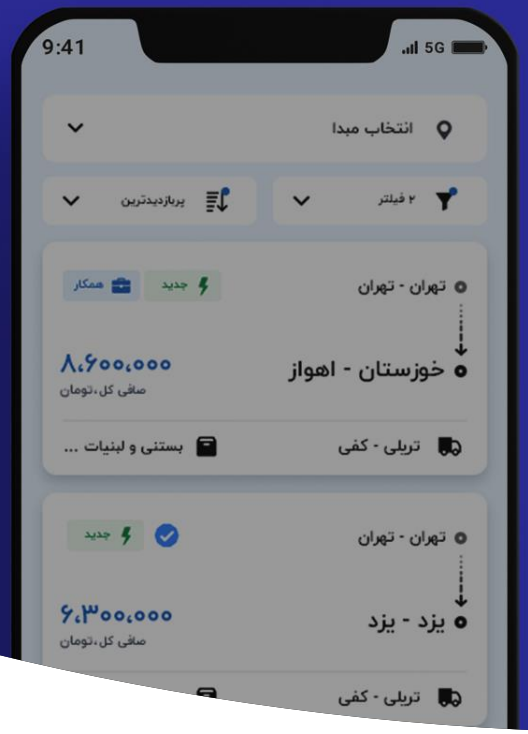

اپلیکیشن رانندگان

اطلاع رسانی هوشمند

اطلاع رسانی بارهایتان براساس نوع ماشین، نوع باربر و موقعیت مکانی رانندگان به اطلاع آنان میرسد.

بار برگشتی

رانندگان جاده بارهای برگشتی هر بار را در صفحه‌ی جزئیات همان بار مشاهده می‌کنند، به همین دلیل بار رفت و برگشت را همزمان رزور می‌کنند.

اپلیکیشن صاحبین بار

اپلیکیشنی که باربری‌ها و واسطه‌ها روی گوشی خود نصب کرده، بارهای خود را در آن ثبت کرده و از طریق این اپلیکیشن راننده‌ی مناسب جهت حمل بارشان را پیدا می‌کنند.

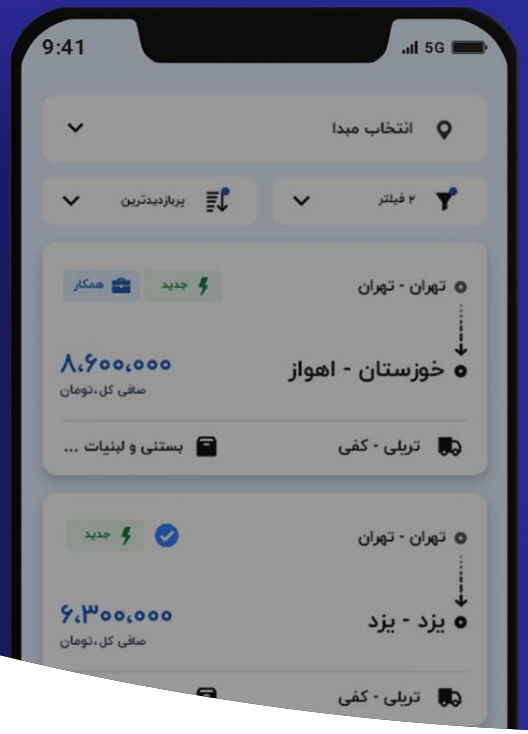

اپلیکیشن صاحبین‌بار

اعلام بار سراسری

مشخصات بارتان را در اپلیکیشن جاده ثبت نمایید تا به صورت هوشمند به رانندگان جاده اطلاع رسانی شود.
بیش از ۴۰ هزار راننده فعال جاده آماده حمل‌بار هستند.

اعلام بار اختصاصی

از تماس های مکرر با رانندگان پاتوقی‌تان خسته شده‌اید؟
شماره تماس رانندگان پاتوقی‌تان را در جاده ثبت کنید. بعد از آن به شیوه‌ای راحت رانندگان همکارتان را از اعلام بارهایتان مطلع کنید.

دستاوردها و افتخارات جاده

شرکت دانش بنیان
و خلاق

معرفی به عنوان
محصول برتر برنامه
تلویزیونی پایش و
بروز

بهترین واحد فناور
استان خوزستان در
سال ۹۶

برترین میان رقبا

پرنصب‌ترین

اپلیکیشن جاده با بیش از ۴۰ هزار نصب فعال در کافه بازار، افتخار پر نصب ترین اپلیکیشن رانندگان را از آن خود کرده است.

محبوب‌ترین

اپلیکیشن جاده با امتیاز ۴/۴، دریافتی از بیش از ۲۵۰۰ راننده، محبوب ترین اپلیکیشن در بین رانندگان می‌باشد.

جاده به روایت آمار و ارقام

+۴۰,۰۰۰

راننده فعال جاده در ماه

+۵۰۰۰

اعلام بار کننده فعال ماهانه

+۱۶۰,۰۰۰

راننده جذب شده به جاده

+۴۰,۰۰۰

اعلام بار کننده جذب شده

+۴۹۰,۰۰۰

اعلام بار در یک سال اخیر

+۴۰,۰۰۰

میانگین اعلام بار ماهیانه

سرمایه گذاران جاده

بانک تجارت

راند اول جذب سرمایه گذاری توسط شرکت تکنوتجارت (زیرمجموعه‌ی بانک تجارت) به مبلغ ۲۰ میلیارد ریال

هلدینگ تلاشگران

راند دوم جذب سرمایه گذاری توسط شرکت سپهر (زیرمجموعه‌ی هولدینگ تلاشگران) به مبلغ ۲۰ میلیارد ریال

تماس با ما

وبسایت

www.jadeh.co

شماره تماس

۰۲۱-۹۱۰۱۱۰۸۰

ایمیل

info@jadeh.co

آدرس

تهران، میدان آزادی-بزرگراه لشگری-جنب مترو بیمه، پلاک ۳۱، کارخانه نوآوری آزادی، ساختمان هماوا، شرکت ابتکار آفرینان افق اندیشه (جاده)